

**ENTOMOFAUNE**

**LIEUX DIVERS**

**INSECTES DIVERS**

**ORDRE**

**DIPTERA**

# FAMILLE ASILIDAE



*Asilus crabroniformis* - Asile frelon - Diptera – Asilidae  
(Lieu : GERSTACKER sur les hauteurs d'ALTENBACH – 13.09.2016)



*Asilus crabroniformis* - Asile frelon - Diptera – Asilidae  
(Lieu : GERSTACKER sur les hauteurs d'ALTENBACH – 13.09.2016)

# FAMILLE EMPIDIDAE



*Rhamphomyia marginata* – femelle – Empididae - (Lieu : BURNHAUPT-LE-HAUT – 22.04.2015)

# FAMILLE SYRPHIDAE



*Episyrphus balteatus* - Le Syrphe ceinturé - Syrphe à ceinture(s) - Diptera - Syrphidae  
(Lieu : HEIDWILLER – 25.06.2016)



*Eristalis jugorum* – Syrphidae (Lieu : secteur HERRENFLUH - 08.06.2015)



*Volucella pellucens* – Syrphidae (Lieu : secteurs lac de SEWEN et lac d'ALFELD – 17.08.2015)



# FAMILLE TIPULIDAE



*Tipula vittata* - femelle – Tipule - Diptera – Tipulidae – (Lieu : BURNHAUPT-LE-HAUT – 22.04.2015)

**ORDRE**

**HEMIPTERA**

# FAMILLE

# ACANTHOSOMATIDAE



*Acanthosoma haemorrhoidale* - Punaise de l'Aubépine – Acanthosomatidae  
(Lieu : BURNHAUPT-LE-HAUT – 22.04.2015)

# FAMILLE

# CICADELLIDAE



*Leda aurita* – Le Grand diable – Hemiptera – Cicadellidae  
(Lieu : aux alentours de CERNAY – Nuit du 10 au 11.09.2016)

# FAMILLE COREIDAE



*Ceraleptus gracilicornis* – Hemiptera – Coreidae –  
(Lieu : STEINBACH « secteur Silberthal » - 09.05.2016)

# FAMILLE LYGAEIDAE



*Tropidithorax leucopterus* - Punaise du Dompte-venin – Lygaeidae –  
(Lieu : DESSENHEIM 68 – 24.06.2015)

# FAMILLE MIRIDAE



*Hadrodemus m-flavum* - Hemiptera – Miridae - (Lieu : HEIDWILLER – 25.06.2016)

# FAMILLE

# NOTONECTIDAE



*Notonecta sp* (Hemiptera – Notonectidae) et *Orchesella cincta* (Collembola – Entomobryidae)  
(Lieu : Réserve naturelle régionale des marais et landes du ROTHMOOS « WITTELSHEIM -68- »)

18.07.2016



# FAMILLE

# PENTATOMIDAE



*Carpocoris purpureipennis* – Punaise à pattes rouges - Hemiptera – Pentatomidae  
(Lieu : Réserve naturelle régionale des marais et landes du ROTHMOOS « WITTELSHEIM -68-)

18.07.2016



*Graphosoma italicum* - Punaise arlequin - Hemiptera – Pentatomidae –  
(Lieu : HEIDWILLER – 25.06.2016)



*Palomena prasina* - larve stade IV – La Punaise verte – Hemiptera - Pentatomidae –  
(Lieu : DESSENHEIM 68 – 24.06.2015)



*Palomena prasina* - larve stade V – La Punaise verte – Hemiptera - Pentatomidae –  
(Lieu : « ROTHMOOS » - WITTELSHEIM – nuit du 31.08.2016 au 01.09.2016)

**ORDRE**

**HYMENOPTERA**

# FAMILLE VESPIDAE



*Vespa crabro* – Frelon – Vespidae - (Lieu : MULHOUSE - 06.10.2012)

## HYMENOPTERES DIVERS NON IDENTIFIES



Guêpe

(Lieu : Le Rangen sur les hauteurs de THANN / VIEUX-THANN – 30.09.2016)

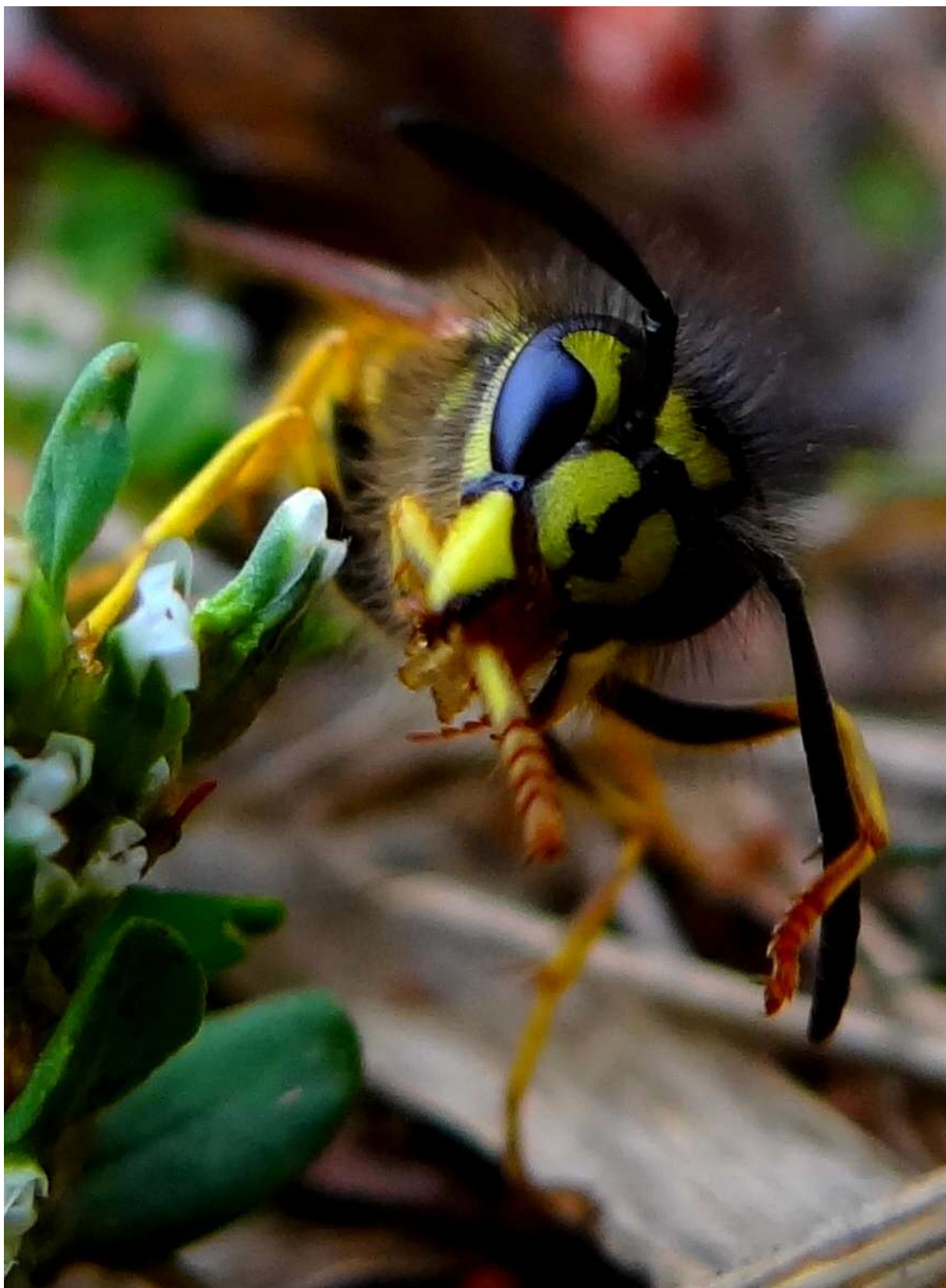

Guêpe

(Lieu : Le Rangen sur les hauteurs de THANN / VIEUX-THANN – 30.09.2016)



**ORDRE**

**NEUROPTERA**

# FAMILLE

# ASCALAPHIDAE



*Libelloides coccajus* - L'Ascalaphe soufré – mâle - Ascalaphidae  
Le mâle est reconnaissable à ses cerques à l'extrémité de l'abdomen  
(Lieu : secteur forêt de la Harth ou Hardt 68 – 10.05.2015)



*Libelloides coccajus* - L'Ascalaphe soufré – femelle - Ascalaphidae  
(Lieu : secteur forêt de la Harth ou Hardt 68 – 10.05.2015)

**ORDRE**

**ODONATA**

# FAMILLE

# CALOPTERYGIDAE



*Calopteryx virgo* - Caloptéryx vierge - Calopterygidae (Lieu : REININGUE - 13.05.2012)

# FAMILLE

# COENAGRIONIDAE



*Enallagma cyathigerum* – L'Agrion porte-coupe – Coenagrionidae –  
(Lieu : DESSENHEIM 68 – 24.06.2015)

# FAMILLE GOMPHIDAE



*Onychogomphus forcipatus* - mâle – Onychogomphe à pinces – Gomphe à pinces – Gomphidae –  
(Lieu : DESSENHEIM 68 « à proximité d'une gravière » – 24.06.2015)

# FAMILLE LIBELLULIDAE



*Sympetrum fonscolombii* – Sympétrum à nervures rouges – Libellulidae  
(Lieu : LUTTERBACH « Galgenhag » - 06.06.2016)



**ORDRE**

**ORTHOPTERA**

# FAMILLE ACRIDIDAE



Criquet genre *Calliptamus* – (espèce indéterminée) – Famille Acrididae  
(Lieu : Réserve naturelle régionale des marais et landes du ROTHMOOS « WITTELSHEIM -68- )  
18.07.2016



*Calliptamus barbarus* - Criquet de Barbarie – Caloptène ochracé – Acrididae  
(Lieu : Le Rangen sur les hauteurs de THANN / VIEUX-THANN – 30.09.2016)



*Calliptamus italicus* - Criquet italien jeune – Caloptène italien - Acrididae  
(Lieu : Réserve naturelle régionale des marais et landes du ROTHMOOS « WITTELSHEIM -68- »  
18.07.2016



*Calliptamus italicus* - Criquet italien – Caloptène italien - Acrididae  
(Lieu : Réserve naturelle régionale des marais et landes du ROTHMOOS « WITTELSHEIM -68- »  
18.07.2016



*Chrysochraon dispar* – mâle – Criquet des clairières – Orthoptera – Acrididae -  
(Lieu : DESSENHEIM -68- 24.06.2015)



*Gomphocerippus rufus* – Gomphocère roux – Gomphocère fauve – Orthoptera – Acrididae –  
(Lieu : GERSTACKER sur les hauteurs d'ALTENBACH – 13.09.2016)



*Gomphocerippus rufus* – Gomphocère roux – Gomphocère fauve – Orthoptera – Acrididae –  
(Lieu : GERSTACKER sur les hauteurs d'ALTENBACH – 13.09.2016)



*Gomphocerippus rufus* – Gomphocère roux – Gomphocère fauve – Orthoptera – Acrididae –  
(Lieu : GERSTACKER sur les hauteurs d'ALTENBACH – 13.09.2016)





*Oedipoda caerulescens* - Oedipode turquoise – Criquet à ailes bleues et noires – Criquet bleu –  
Criquet rubané – Oedipode bleuâtre – Acrididae –  
(Lieu : Réserve naturelle régionale des marais et landes du ROTHMOOS « WITTELSHEIM -68- »)  
18.07.2016



*Oedipoda caerulescens* - Oedipode turquoise – Criquet à ailes bleues et noires – Criquet bleu –  
Criquet rubané – Oedipode bleuâtre – Acrididae –  
(Lieu : Réserve naturelle régionale des marais et landes du ROTHMOOS « WITTELSHEIM -68- »)  
18.07.2016



*Oedipoda caerulescens* - Oedipode turquoise – Criquet à ailes bleues et noires – Criquet bleu –  
Criquet rubané – Oedipode bleuâtre – Acrididae –

(Lieu : Réserve naturelle régionale des marais et landes du ROTHMOOS « WITTELSHEIM -68- »)

18.07.2016



*Oedipoda caerulescens* - Oedipode turquoise – Criquet à ailes bleues et noires – Criquet bleu –  
Criquet rubané – Oedipode bleuâtre – Acrididae –  
(Lieu : Réserve naturelle régionale des marais et landes du ROTHMOOS « WITTELSHEIM -68- »)  
18.07.2016



*Oedipoda caerulescens* - Oedipode turquoise – Criquet à ailes bleues et noires – Criquet bleu –  
Criquet rubané – Oedipode bleuâtre – Acrididae –  
(Lieu : Le Rangen sur les hauteurs de THANN / VIEUX-THANN - 18.07.2016)



*Oedipoda caerulescens* - Oedipode turquoise – Criquet à ailes bleues et noires – Criquet bleu –  
Criquet rubané – Oedipode bleuâtre – Acrididae –  
(Lieu : Le Rangen sur les hauteurs de THANN / VIEUX-THANN - 18.07.2016)



*Oedipoda germanica* - Oedipode rouge – Le Criquet à ailes rouges – Acrididae -  
(Lieu : Le Rangen sur les hauteurs de THANN / VIEUX-THANN – 30.09.2016)

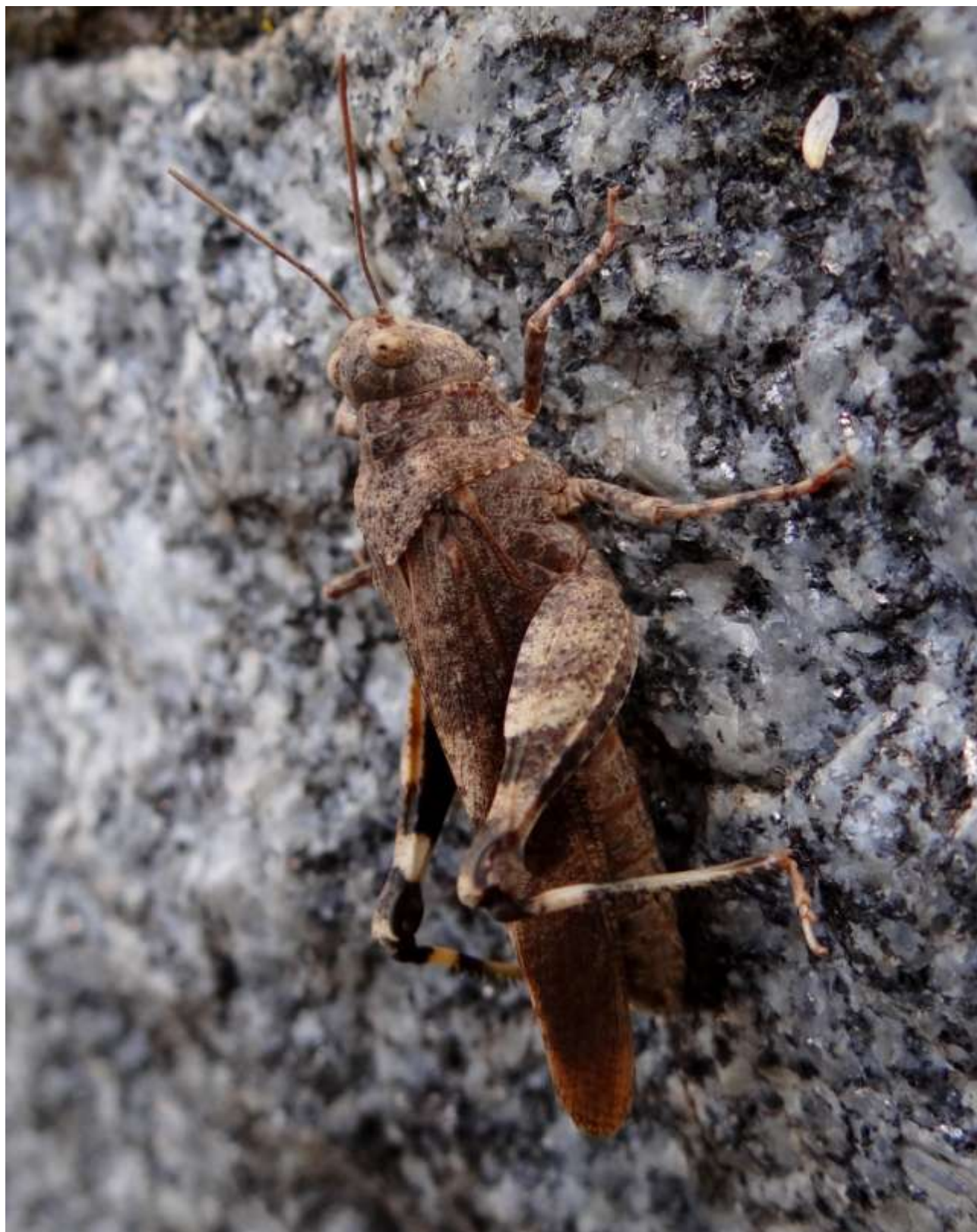

*Oedipoda germanica* - Oedipode rouge – Le Criquet à ailes rouges – Acrididae -  
(Lieu : Le Rangen sur les hauteurs de THANN / VIEUX-THANN – 30.09.2016)





*Oedipoda germanica* - Oedipode rouge – Le Criquet à ailes rouges – Acrididae -  
(Lieu : Le Rangen sur les hauteurs de THANN / VIEUX-THANN – 30.09.2016)



*Psophus stridulus* – L'Oedipode stridulante - Orthoptera – Acrididae -  
"Criquet ayant des ailes rouges et émettant un bruit particulier en volant – hélicoptère -»  
(Lieu : GERSTACKER sur les hauteurs d'ALTENBACH – 29.09.2016)



*Psophus stridulus* – L'Oedipode stridulante - Orthoptera – Acrididae -  
(Lieu : GERSTACKER sur les hauteurs d'ALTENBACH – 29.09.2016)



*Stenobothrus lineatus* – Criquet de la Palène - Le Sténobothre ligné – Criquet du brachypode –  
Orthoptera – Acrididae  
(Lieu : aux alentours de CERNAY – Nuit du 10 au 11.09.2016)



*Stenobothrus lineatus* – Criquet de la Palène - Le Sténobothre ligné – Criquet du brachypode –  
Orthoptera – Acrididae  
(Lieu : GERSTACKER sur les hauteurs de ALTENBACH – 13.09.2016)



*Stenobothrus lineatus* – Criquet de la Palène - Le Sténobothre ligné – Criquet du brachypode –  
Orthoptera – Acrididae  
(Lieu : GERSTACKER sur les hauteurs de ALTENBACH – 13.09.2016)



*Stenobothrus lineatus* – Criquet de la Palène - Le Sténobothre ligné – Criquet du brachypode –  
Orthoptera – Acrididae  
(Lieu : GERSTACKER sur les hauteurs de ALTENBACH – 29.09.2016)



*Stethophyma grossum* - Criquet ensanglanté – Acrididae –  
(Lieu : aux alentours de DANNEMARIE – 16.09.2015)





Criquet non identifié du groupe BBM (*Biguttulus* , *Brunneus*, *Mollis* ) – Acrididae -  
famille qu'on ne peut distinguer avec certitude que par le chant des mâles.  
(Lieu : GERSTACKER sur les hauteurs d'ALTENBACH – 13.09.2016)



Criquet non identifié du groupe BBM (*Biguttulus* , *Brunneus*, *Mollis* ) – Acrididae -  
famille qu'on ne peut distinguer avec certitude que par le chant des mâles.  
(Lieu : GERSTACKER sur les hauteurs d'ALTENBACH – 13.09.2016)

# FAMILLE

# TETTIGONIIDAE



*Decticus verrucivorus* - Le Dectique verrucivore – Sauterelle à sabre - Orthoptera – Tettigoniidae -  
(Lieu : GERSTACKER sur les hauteurs d'ALTENBACH – 13.09.2016)



*Decticus verrucivorus* - Le Dectique verrucivore – Sauterelle à sabre - Orthoptera – Tettigoniidae -  
(Lieu : GERSTACKER sur les hauteurs d'ALTENBACH – 29.09.2016)



*Decticus verrucivorus* - Le Dectique verrucivore – Sauterelle à sabre - Orthoptera – Tettigoniidae -  
(Lieu : GERSTACKER sur les hauteurs d'ALTENBACH – 29.09.2016)



*Decticus verrucivorus* - Le Dectique verrucivore – Sauterelle à sabre – femelle –  
Orthoptera – Tettigoniidae -  
(Lieu : GERSTACKER sur les hauteurs d'ALTENBACH – 29.09.2016)



*Leptophyes punctatissima* – La Leptophye ponctuée – Sauterelle ponctuée  
Barbitiste très ponctué  
Orthoptera – Tettigoniidae – (Lieu : aux alentours de CERNAY – Nuit du 10 au 11.09.2016)



*Leptophyes punctatissima* – La Leptophye ponctuée – Sauterelle ponctuée  
Barbitiste très ponctué  
Orthoptera – Tettigoniidae – (Lieu : aux alentours de CERNAY – Nuit du 10 au 11.09.2016)



probablement : *Tettigonia viridissima* – La Grande sauterelle verte – Tettigoniidae -  
(stade larvaire en raison des ailes non entièrement développées)  
Réserve naturelle régionale du ROTHMOOS (Mar-en-Bois) - 26.06.2015 –





Probablement : *Tettigonia viridissima* – La Grande sauterelle verte – Tettigoniidae -  
Réserve naturelle régionale du ROTHMOOS (Mar-en-Bois) - 26.06.2015 –

# ORTHOPTERES NON IDENTIFIES



Criquets juvéniles

(Lieux : aux alentours du Rothenbachkopf « sur les hauteurs de MITTLACH » - 09.07.2016)



(Lieux : aux alentours du Rothenbachkopf « sur les hauteurs de MITTLACH » - 09.07.2016)

**ORDRE**

**TRICHOPTERA**

# FAMILLE

# PHRYGANEIDAE



*Agrypnia varia* - Trichoptera – Phryganeidae  
(Lieu : « ROTHMOOS » - Nuit du 31.08.2016 au 01.09.2016)

# INSECTES DIVERS NON IDENTIFIES



(Lieu : Réserve naturelle régionale des marais et landes du Rothmoos « Wittelsheim » - 18.07.2016)



(Lieu : Réserve naturelle régionale des marais et landes du Rothmoos « Wittelsheim » - 18.07.2016)