

**ENTOMOFAUNE**

**ILLFURTH**

**INSECTES DIVERS**

**ORDRE**

**DICTYOPTERA**

# FAMILLE MANTIDAE



*Mantis religiosa* - La Mante religieuse - Dictyoptera – Mantidae – (02.09.2016)



*Mantis religiosa* - La Mante religieuse - Dictyoptera – Mantidae – (02.09.2016)

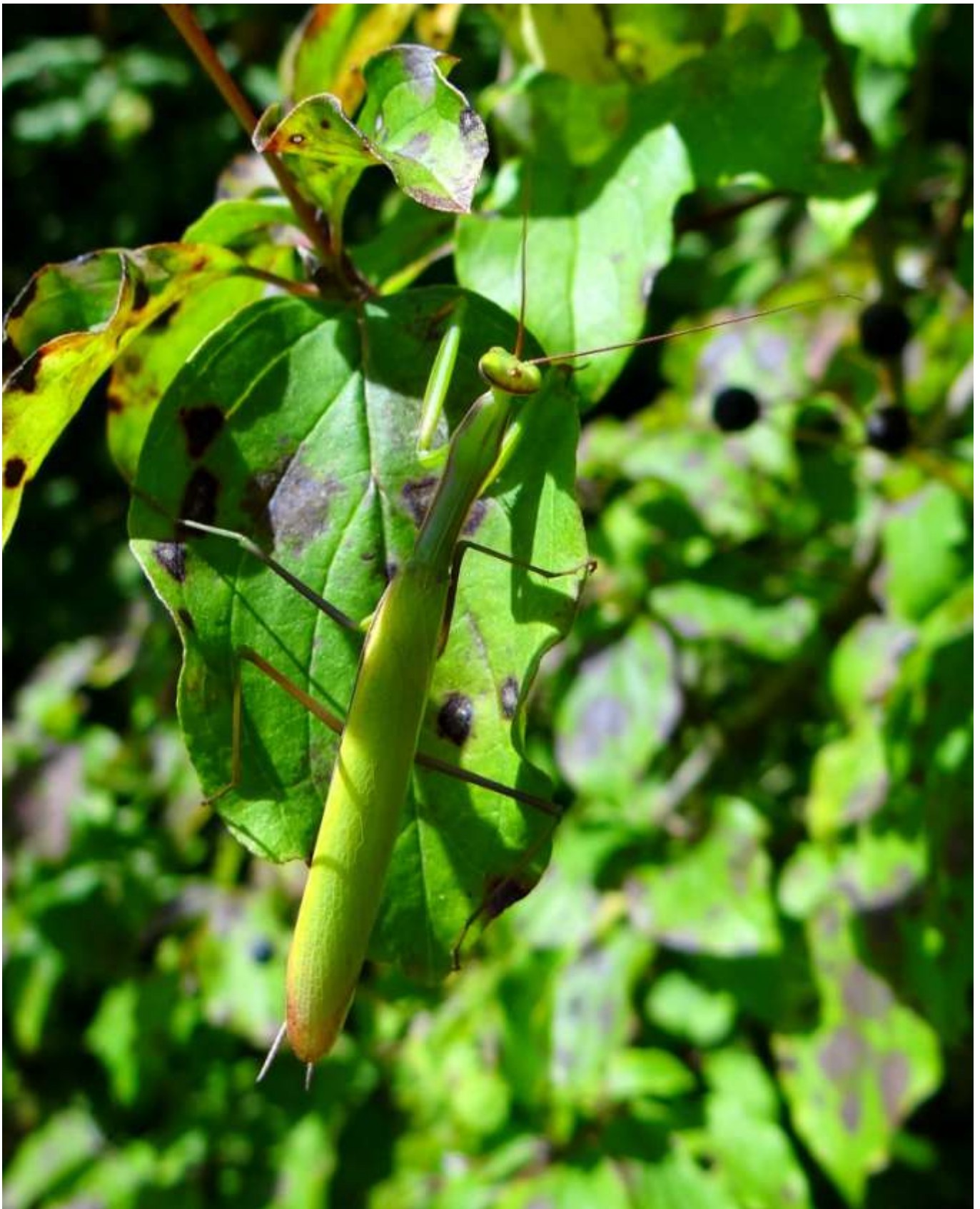

*Mantis religiosa* - La Mante religieuse - Dictyoptera – Mantidae – (02.09.2016)

**ORDRE**

**DIPTERA**

# FAMILLE ASILIDAE



*Molobratia teutonius* – Diptera – Asilidae – (10.06.2016)

# FAMILLE CONOPIDAE



*Sicus ferrugineus* - Diptera – Conopidae – (10.06.2016)





*Sicus ferrugineus* - Diptera – Conopidae – (10.06.2016)



*Sicus ferrugineus* - Diptera – Conopidae – (20.06.2016)

**FAMILLE**  
**STRATIOMYIDAE**



*Clitellaria ephippium* – Diptera – Stratiomyidae – (08.05.2016)

# FAMILLE SYRPHIDAE



*Episyrphus balteatus* - Le Syrphe ceinturé - Syrphe à ceinture(s) - femelle –  
Diptera – Syrphidae (02.05.2016)

# FAMILLE TACHINIDAE



*Ectophasia crassipennis* - La Phasie crassipenne - Diptera – Tachinidae – (10.06.2016)



*Ectophasia crassipennis* - La Phasie crassipenne - Diptera – Tachinidae – (10.06.2016)



*Tachina sp* - Diptera – Tachnidae – (10.06.2016)

# FAMILLE TIPULIDAE



*Tipula vernalis* - Tipule printanière - Diptera – Tipulidae (05.05.2016)



# FAMILLE ULIDIIDAE



*Otites jucunda* – Otite agréable – Mouche à gilet rayé – Diptera - Ulidiidae – (25.05.2016)



*Otites lamed* – Diptera - Ulidiidae – (25.05.2016)

**ORDRE**

**HEMIPTERA**

**FAMILLE**  
**APHROPHORIDAE**



*Aphrophora alni* - Aphrophore de l'Aulne - Hemiptera – Aphrophoridae – (20.06.2016)

# FAMILLE CERCOPIDAE



*Cercopis vulnerata* - Cercopis sanguinifera - Hemiptera – Cercopidae (02.05.2016)



*Cercopis vulnerata* - Cercopis sanguin - Hemiptera – Cercopidae (01.06.2016)

# FAMILLE

# CICADELLIDAE



*Penthimia nigra* - Hemiptera – Cicadellidae – (20.06.2016)

# FAMILLE COREIDAE



*Coriomeris affinis* - Hemiptera – Coreidae – (20.06.2016)



# FAMILLE LYGAEIDAE



*Spilostethus saxatilis* - La Punaise à damier - Hemiptera – Lygaeidae – (20.06.2016)



*Spilostethus saxatilis* - La Punaise à damier – « larve » - Hemiptera – Lygaeidae – (20.06.2016)

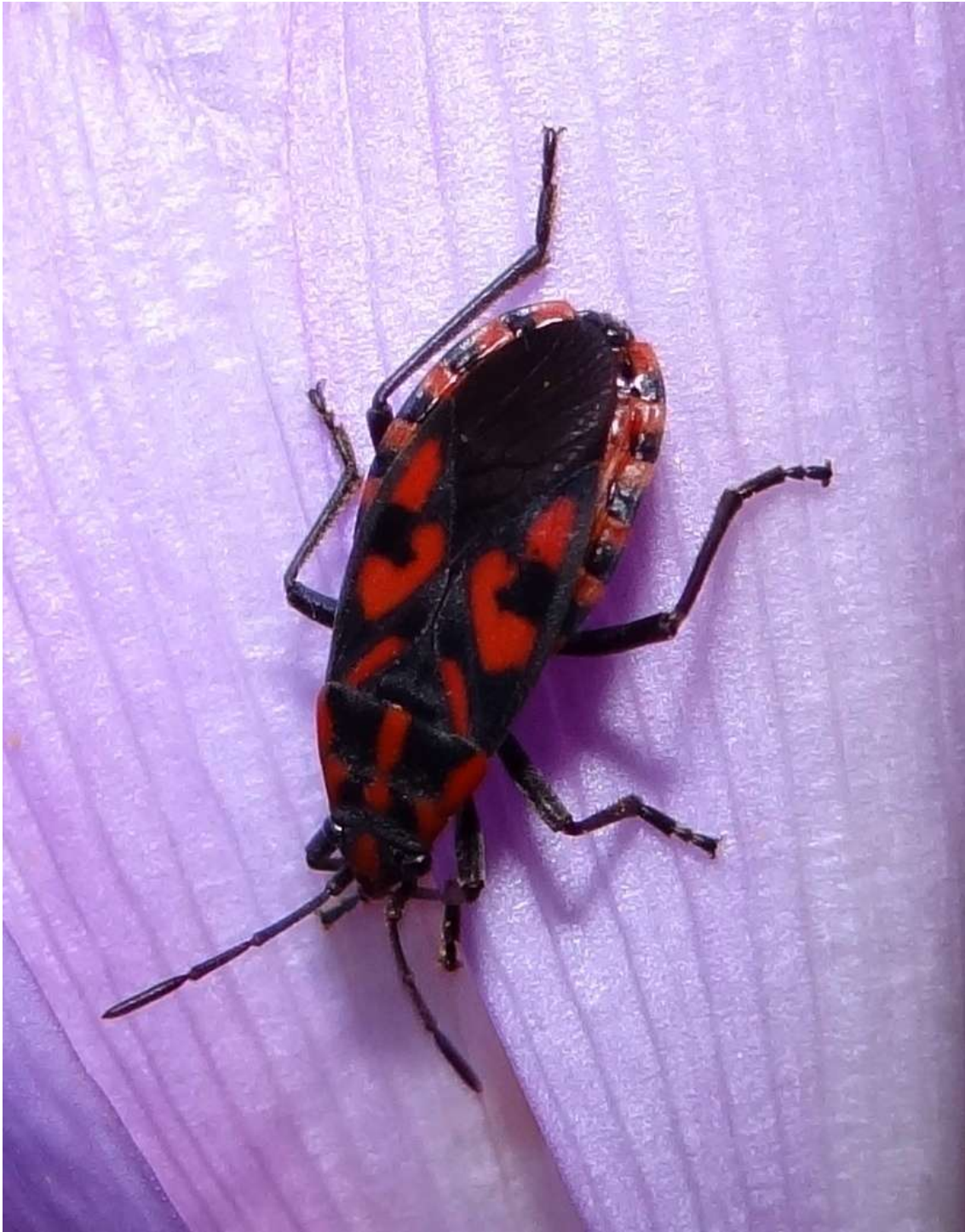

*Spilostethus saxatilis* - La Punaise à damier - Hemiptera – Lygaeidae – (Nuit du 03 au 04.09.2016)

# FAMILLE

# MEMBRACIDAE



*Centrotus cornutus* - Demi diable - Cigale épineuse – Hemiptera - Membracidae

**FAMILLE**  
**PENTATOMIDAE**



*Carpocoris purpureipennis* - Punaise à pattes rouges – Pentatomidae – (20.06.2016)



*Carpocoris purpureipennis* - Punaise à pattes rouges – Pentatomidae – (20.06.2016)



*Dolycoris baccarum* – La Punaise des baies – Pentatome des baies - Hemiptera – Pentatomidae  
(08.05.2016)



*Dolycoris baccarum* – La Punaise des baies – Pentatome des baies - Hemiptera – Pentatomidae  
(01.06.2016)





*Graphosoma italicum* - La Punaise arlequin - Hemiptera – Pentatomidae - (02.05.2016)



*Halyomorpha halys* - La Punaise Diabolique – Pentatomidae – (Nuit du 23 au 24.06.2016)

**ORDRE**

**HYMENOPTERA**

# FAMILLE CHRYSIDIDAE



Genre indéterminé de Chrysididae (Hymenoptera)

# FAMILLE CYNIPIDAE



*Pediaspis aceris* - (Galles sur des feuilles d'érable) - Hymenoptera – Cynipidae - (20.06.2016)

# FAMILLE

# TENTHREDINIDAE



*Macrophya montana* - Macrophya - Mouche à scie - mâle - Hymenoptera- Tenthredinidae -  
(05.05.2016)

# FAMILLE VESPIDAE



*Vespa crabro* – Frelon européen – Hymenoptera – Vespidae – (08.05.2016)



Guêpe - Hymenoptera – Vespidae – (01.08.2016)



**ORDRE**

**MECOPTERA**

# FAMILLE PANORPIDAE



*Panorpa communis* - mâle - Mecoptera - Panorpidae - (Nuit du 03 au 04.09.2016)



*Panorpa sp.* - femelle - Mecoptera – Panorpidae – (08.05.2016)

**ORDRE**

**ORTHOPTERA**

# FAMILLE ACRIDIDAE



*Aiolopus thalassinus* – Oedipode émeraudine - Orthoptera - Acrididae  
(Nuit du 08 au 09.08.2016)



*Gomphocerippus rufus* – Gomphocère roux – Gomphocère – Gomphocère fauve – Acrididae –  
(24.11.2016)

# FAMILLE

# TETTIGONIIDAE



*Phaneroptera sp* – Tettigoniidae – (01.08.2016)



*Phaneroptera sp* – Tettigoniidae – (02.09.2016)



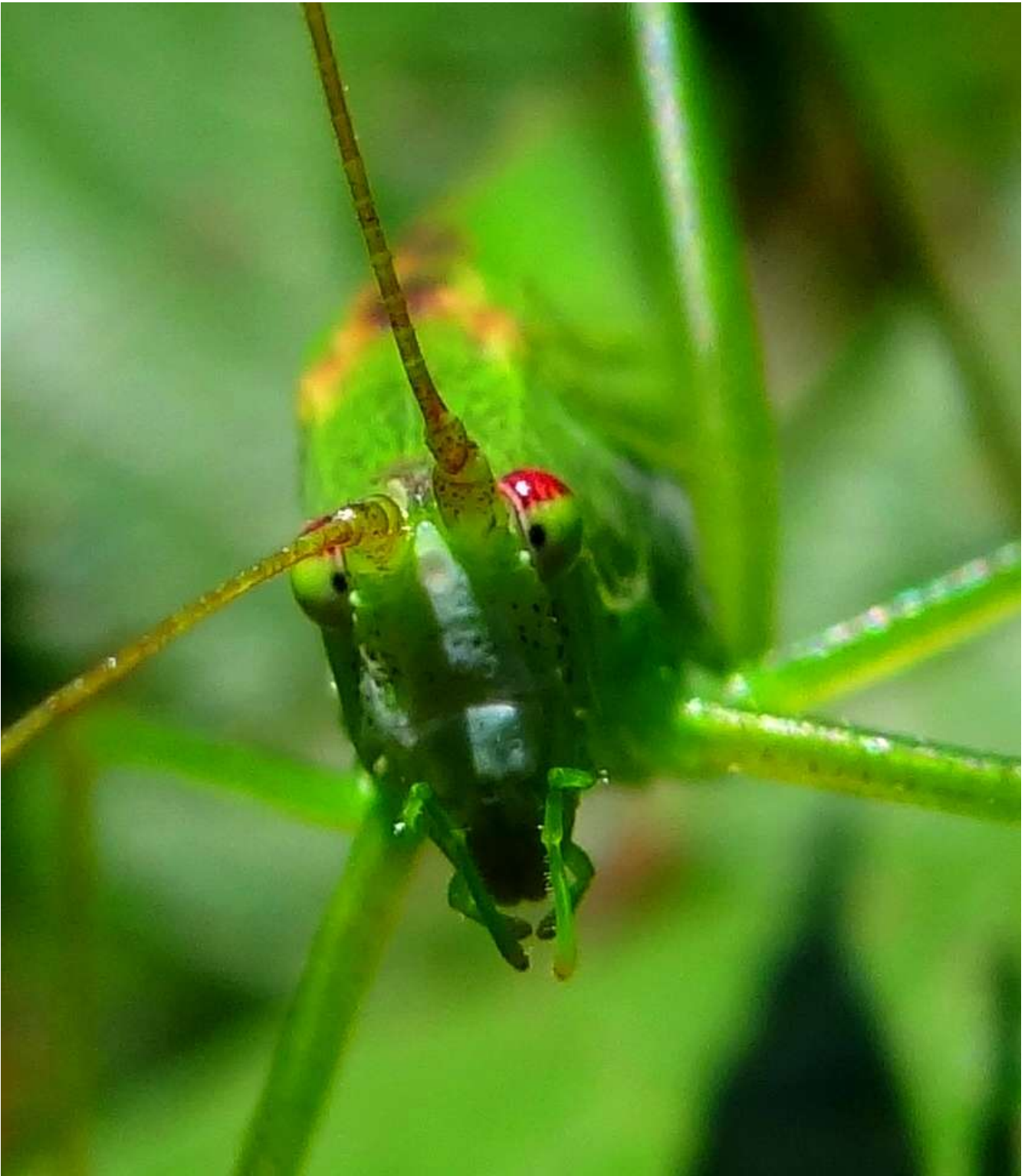

*Phaneroptera sp* – Tettigoniidae – (02.09.2016)

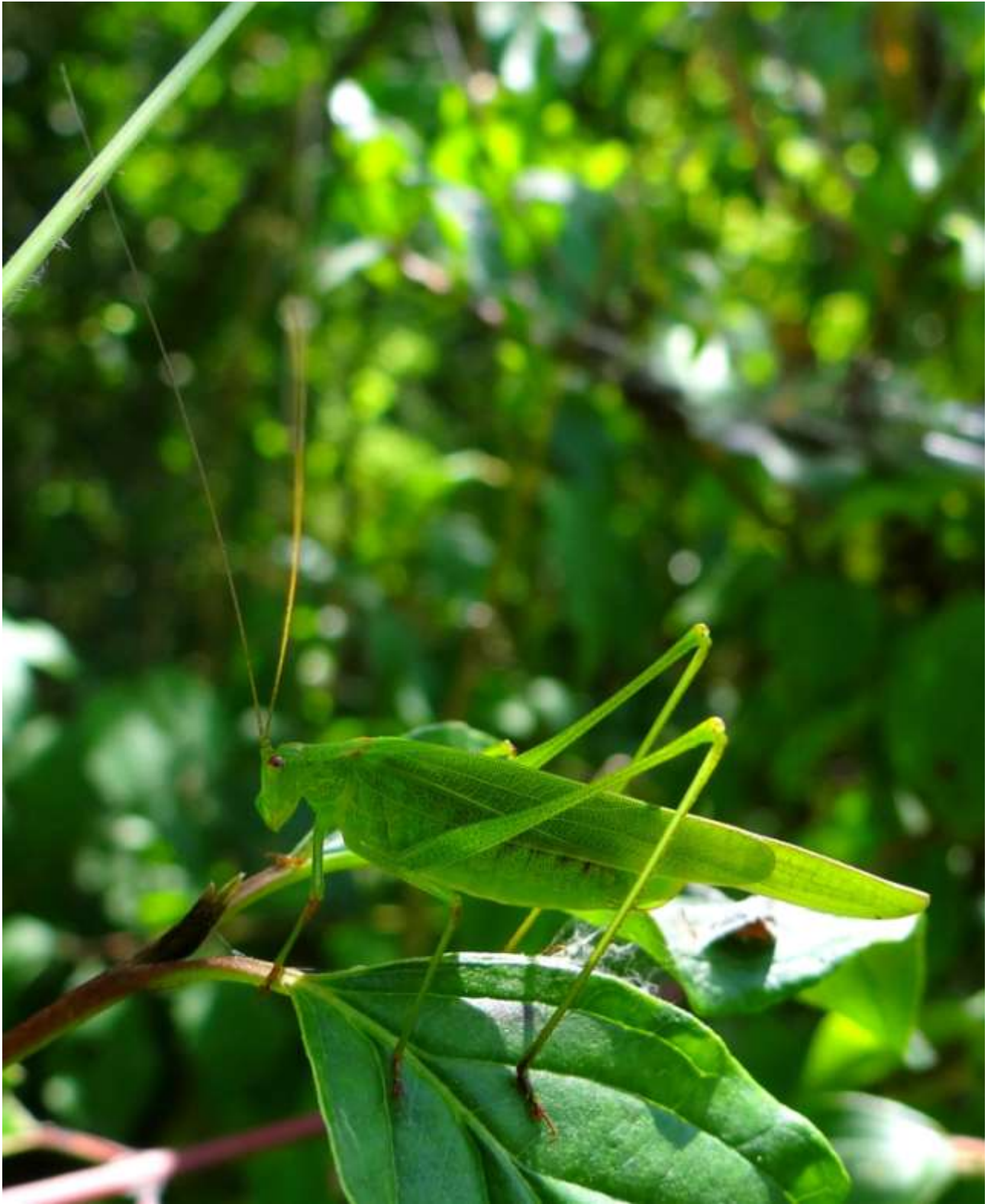

*Phaneroptera sp* – Tettigoniidae – (02.09.2016)



*Pholidoptera griseoptera* - mâle  
Desticelle cendrée - Pholidoptère grise - (Orthoptera - Tettigoniidae)  
01.08.2016



Probablement *Tettigonia viridissima* – La Grande Sauterelle verte – Tettigoniidae - (20.06.2016)



Probablement *Tettigonia viridissima* – La Grande Sauterelle verte – Tettigoniidae - (20.06.2016)

**ORDRE**

**TRICHOPTERA**

# FAMILLE LEPTOCERIDAE



*Arthripsodes sp* ou *Ceraclea sp* – Trichoptera - Leptoceridae – (23.06.2016)

**FAMILLE**  
**LIMNEPHILIDAE**



*Limnephilidae sp* – (Trichoptera) - (Nuit du 03 au 04.09.2016)