

**FAUNE**  
**ECOMUSEE D'ALSACE**  
**(UNGERSHEIM)**

**REPTILES ET AMPHIBIENS**

(ESPECES NON CLASSEES SCIENTIFIQUEMENT)

(Photos : Philippe DEFRANOUX)



Couleuvre et orvets – (lieu : pré de scouts – 14.05.2014)





Couleuvre à collier (lieu : Place compost « déchets verts » – 05.06.2014)



Couleuvre à collier (lieu : Pré des scouts – 14.06.2014)





Couleuvre à collier (Lieu : Pré des scouts – 22.04.2015)



Couleuvre à collier (Lieu : Compost – 22.04.2015)



Couleuvre à collier (Lieu : Compost – 22.04.2015)





Couleuvre à collier (Prés des scouts - 07.07.2014)



Couleuvre à collier (Rue du Moulin près du pont - nuit du 02 au 03.08.2014)



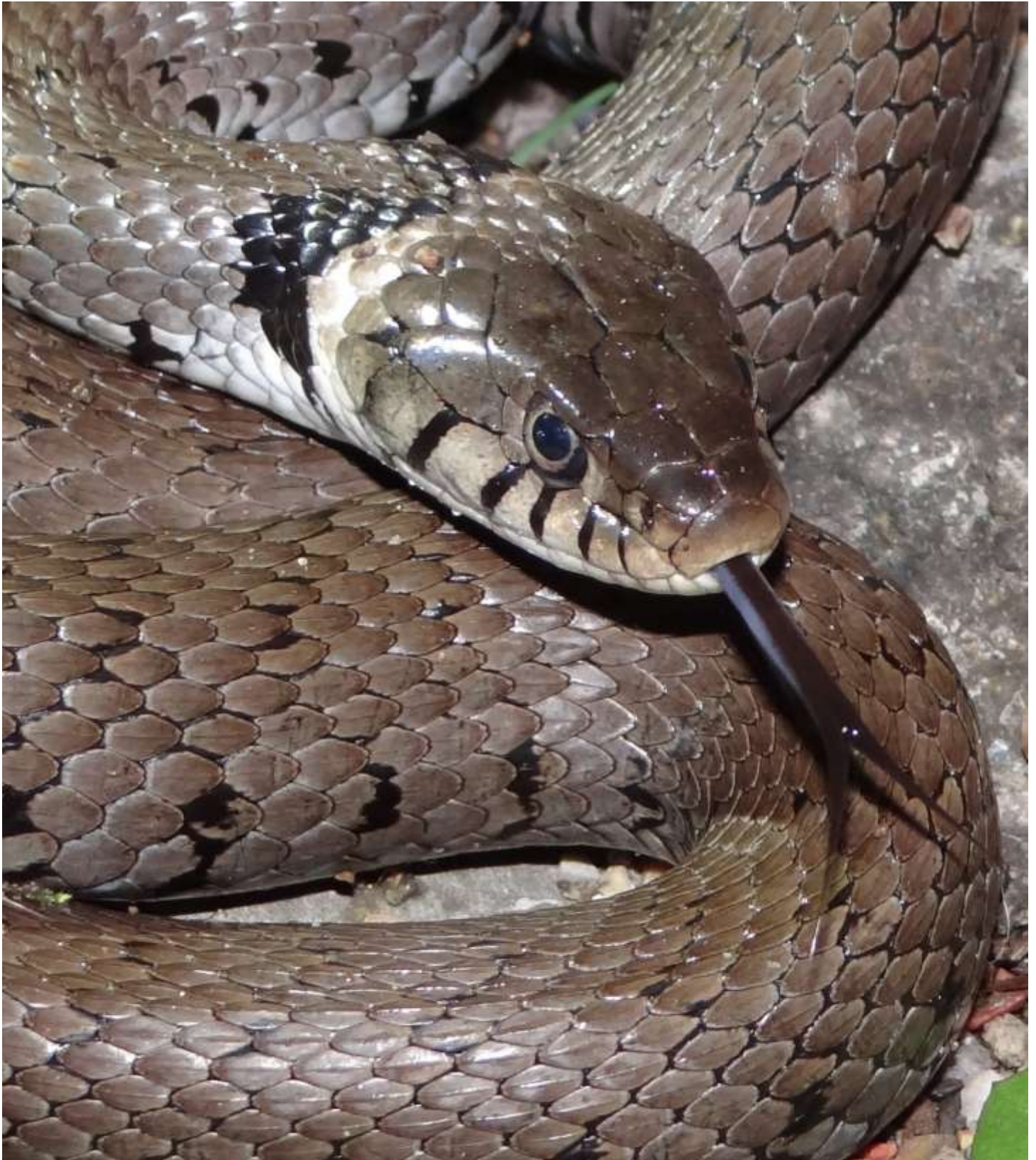

Couleuvre à collier (Rue du Moulin près du pont - nuit du 02 au 03.08.2014)





Couleuvre à collier - (Lieu : Arrière marais – 13.04.2015)



Couleuvre à collier - (Lieu : Arrière marais – 13.04.2015)





Couleuvre à collier – (Lieu : Pré des scouts – 06.05.2015)



Couleuvre à collier (Lieu : Pré des Scouts – 06.05.2015)





Couleuvre à collier (Lieu : Pré des Scouts – 16.06.2015)





Couleuvres à collier – (Lieu : Compost – 16.06.2015)

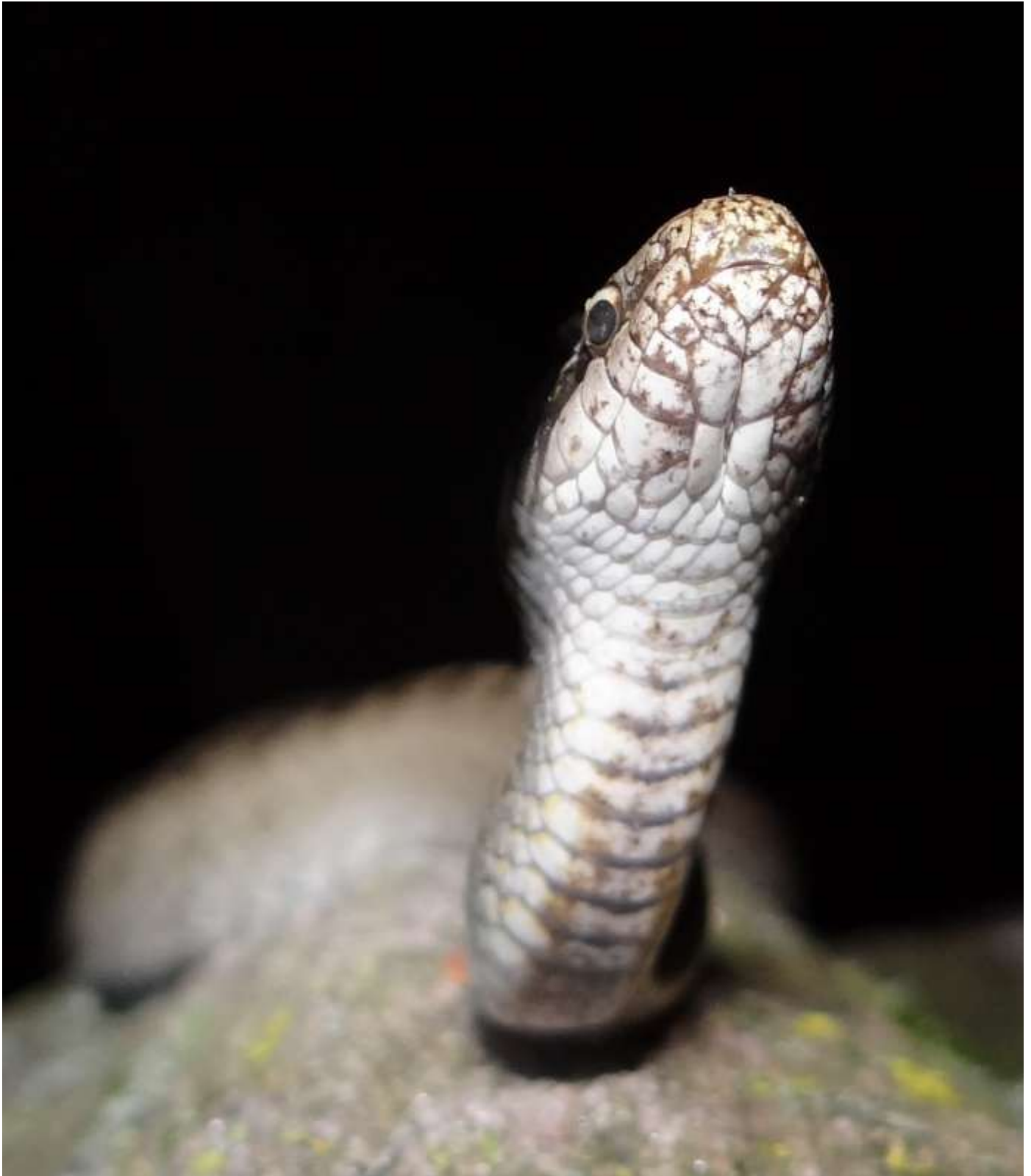

La Coronelle lisse – *Coronella austriaca*

(à proximité du Pont du 1<sup>er</sup> mai - nuit du 06 au 07.09.2014)





La Coronelle lisse – *Coronella austriaca*

(à proximité du Pont du 1<sup>er</sup> mai - nuit du 06 au 07.09.2014)



La Coronelle lisse – *Coronella austriaca*

(muret à proximité de la cascade de la grotte - nuit du 30 au 31.08.2014)





Orvet mélanisé (lieu : Déchets verts – 06.06.2014)



Orvet (aux alentours de la Tour Torony ou au compost - 20.08.2014)



Orvet (aux alentours de la Tour Torony ou au compost - 20.08.2014)





(lieu : Pré des scouts – 29.05.2014)



(lieu : Pré des scouts – 06.06.2014)





(lieu : Labyrinthe – 28.08.2014)



(Lieu : Pré des scouts – 10.05.2015)





(Lieu : entre le marais et la maison du 20<sup>ème</sup> siècle « Kunheim » - 16.05.2015)



Grenouille rieuse – (lieu : Pavillon de Guebwiller – bordure marais - 13.04.2014)





(lieu : Pavillon de Guebwiller – bordure marais – 24.04.2014)



Grenouille (06.06.2014)



(Grand Rue « petit bassin devant le calvaire » – 07.07.2014)



(Grand Rue « petit bassin devant le calvaire » – 11.07.2014)





(à proximité du sentier des Pêcheurs -11.07.2014)



(lieu : Pavillon de Guebwiller – 14.07.2014)





(23.07.2014)



(lieu : Chemin de la Chapelle – nuit du 30 au 31.08.2014)



(lieu : La cascade -Grotte- « abords du quai d'embarquement » - nuit du 15 au 16.08.2014)





(Grand Rue – 28.08.2014)



Grenouille (lieu : aux alentours de la Place de l'entrée principale – nuit du 15 au 16.08.2014)



(lieu : aux alentours du Chemin de la Roselière – nuit du 06 au 07.09.2014)





Grenouille (Arrière du marais « vestige en béton » 23.07.2014)



Grenouille (Arrière marais - 23.07.2014)



(à proximité du Gros chêne « Russawag » - 05.08.2014)



(lieu : à proximité du Pavillon de chasse - nuit du 30 au 31.08.2014)





(lieu : Russawag : nuit du 06 au 07.09.2014)



Grenouille agile (Lieu : Forêt arrière marais – 22.02.2015)



*Rana temporaria* (Grenouille rousse) « les 2 photos »

Merci à Daniel HOLFERT pour l'identification de cette espèce d'après les caractères suivants : la marque brun sombre sur le coté de la tête, des bords du museau au départ de la patte avant // la taille du tympan, dont le diamètre est inférieur à celui de l'œil et le fait que le tympan et l'œil ne sont pas très proches, comme c'est le cas chez la Grenouille agile (*Rana dalmatina*) // la forme et la couleur de la pupille, noire plutôt horizontale, avec le bord supérieur arrondi et le bord inférieur formé de deux arcs de cercle raccordés au point bas // les bords de l'iris sont jaune alors que le reste de l'iris est jaune parsemé de noir // la forme du museau arrondie // le fait que les replis latéro-dorsaux ne sont pas parallèles mais rapprochés au niveau de l'implantation des pattes avant // La couleur vert olive du dos, avec des taches noirâtres, est une des nombreuses colorations existantes chez la Grenouille rousse.





(Lieu : arrière marais « Chemin du Grosswald » - 16.07.2015)



Rainette verte

(Lieu : Marre dans le parc aux bœufs - nuit du 06 au 07.04.2016)





(Allée des Platanes – 06.07.2014)



(23.07.2014)





(entre l'allée de Kuenheim et la maison récemment construite « à côté du pont » - 31.07.2014)



(lieu : Chemin à proximité de la Chapelle – nuit du 30 au 31.08.2014)





(aux alentours du Chemin de la Roselière - Nuit du 06 au 07.09.2014)



(lieu : Russawag – nuit du 06 au 07.09.2014)



(A proximité de la Maison du 21<sup>ème</sup> siècle - nuit du 06 au 07.09.2014)





Crapaud vert – *Bufo viridis*

(A proximité de la Maison du Barbier - nuit du 30 au 31.08.2014)



Crapaud vert – *Bufo viridis*

(A proximité de la Maison du Barbier - nuit du 30 au 31.08.2014)





Triton palmé - *Lissotriton helveticus* - (Lieu : Forêt arrière marais – 22.02.2015)



Triton palmé - *Lissotriton helveticus* - (Lieu : Forêt arrière marais – 07.03.2015)